

# RIESGO SISMICO - PARROQUIA JULIO ANDRADE

ECUADOR ESC: 1:90000

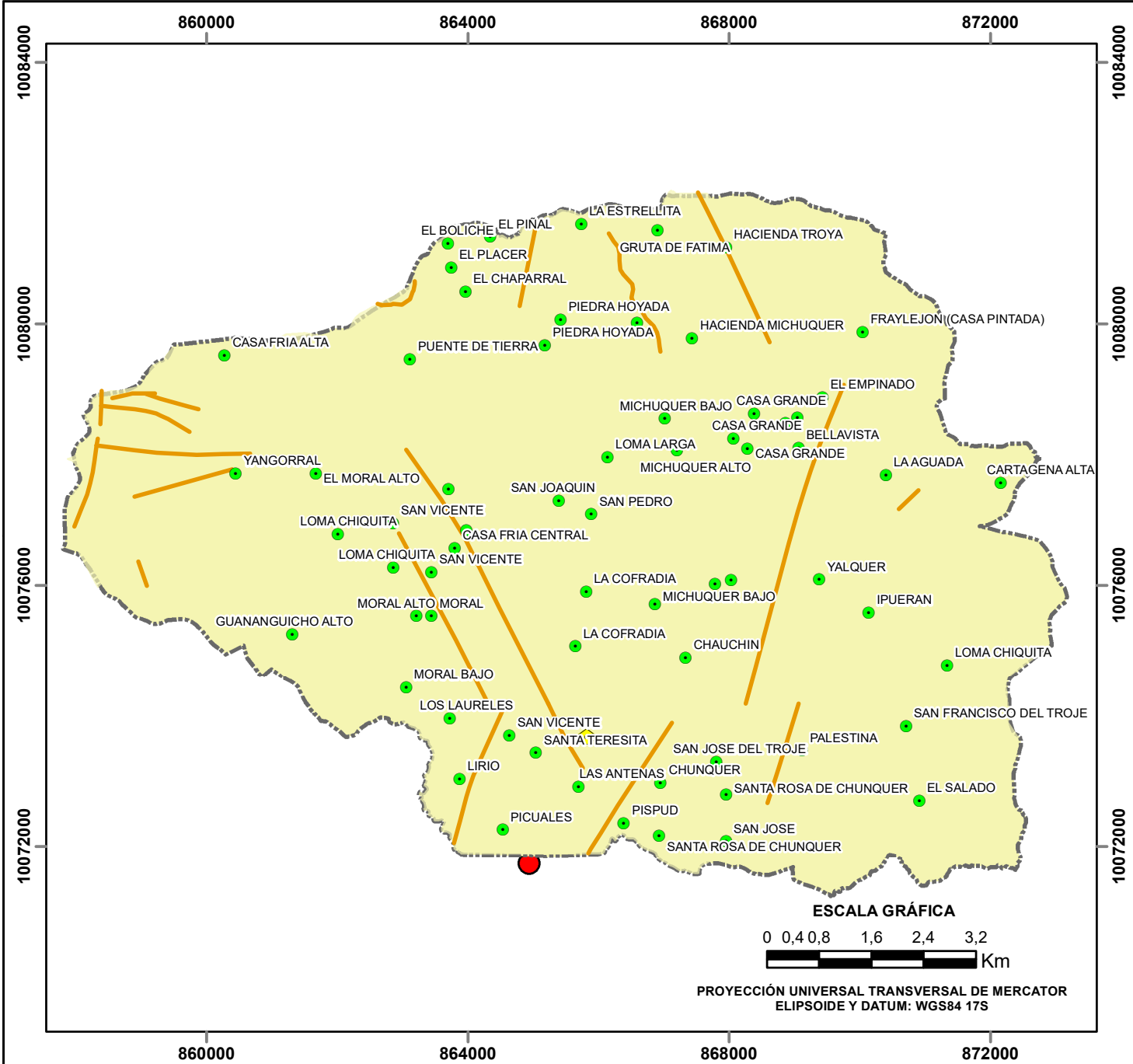

## MAPA DE UBICACIÓN

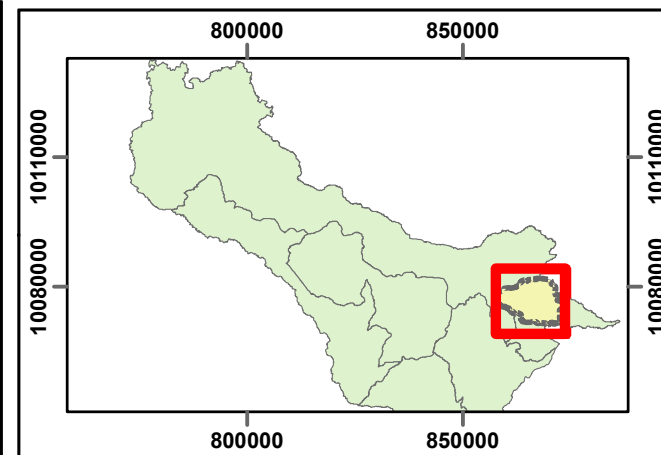

## SIMBOLOGÍA

- CABECERA\_PARROQUIAL
- POBLADOS\_JULIO\_ANDRADE
- Fallas Geológicas
- Bajo Riesgo Sísmico
- Punto Sísmico de Bajo Riesgo

GOBIERNO AUTÓNOMO DESCENTRALIZADO  
PARROQUIAL DE JULIO ANDRADE

PROYECTO:  
ACTUALIZACIÓN PLAN DE DESARROLLO Y ORDENAMIENTO TERRITORIAL  
2020-2024

TEMA:  
MAPA DE RIESGO SISMICO

FUENTE:  
IGM 2014

ESCALA GRÁFICA: 1:90000	ESCALA DE TRABAJO: 1:1000	FECHA: FEBRERO 2021
----------------------------	------------------------------	------------------------

AUTOR:  
EQUIPO CONSULTOR



### ESCALA GRÁFICA

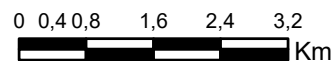

PROYECCIÓN UNIVERSAL TRANSVERSAL DE MERCATOR  
ELIPSOIDE Y DATUM: WGS84 17S